

Légende-type du PAP

Représentation schématisée de l'usage et de la destination des zones du PAP
 Les zones du PAP sont classées en fonction de leur destination et de leur usage.
 Les zones du PAP sont classées en fonction de leur destination et de leur usage.

Délimitation du PAP et des zones du PAP

— PAP
 — Zone d'habitat individuel
 — Zone d'habitat collectif
 — Zone d'habitat individuel et collectif

Courbes de niveau

— Courbes de niveau
 — Courbes de niveau

Nombre de niveaux

— Nombre de niveaux
 — Nombre de niveaux

Hauteur des constructions

— Hauteur des constructions
 — Hauteur des constructions

Type, disposition et nombre des constructions

— Type, disposition et nombre des constructions
 — Type, disposition et nombre des constructions

Type et nombre de logements

— Type et nombre de logements
 — Type et nombre de logements

Formes de toiture

— Formes de toiture
 — Formes de toiture

Formes de façades

— Formes de façades
 — Formes de façades

Caractéristiques architecturales (style / couleur)

— Caractéristiques architecturales (style / couleur)
 — Caractéristiques architecturales (style / couleur)

Espaces extérieurs privés et publics

— Espaces extérieurs privés et publics
 — Espaces extérieurs privés et publics

Délimitation des lots / îlots

— Délimitation des lots / îlots
 — Délimitation des lots / îlots

Chargés de missions / fonctions

— Chargés de missions / fonctions
 — Chargés de missions / fonctions

Services

— Services
 — Services

Infrastructures techniques

— Infrastructures techniques
 — Infrastructures techniques

Légende supplémentaire

— Légende supplémentaire
 — Légende supplémentaire



Vue en 3D de l'ensemble

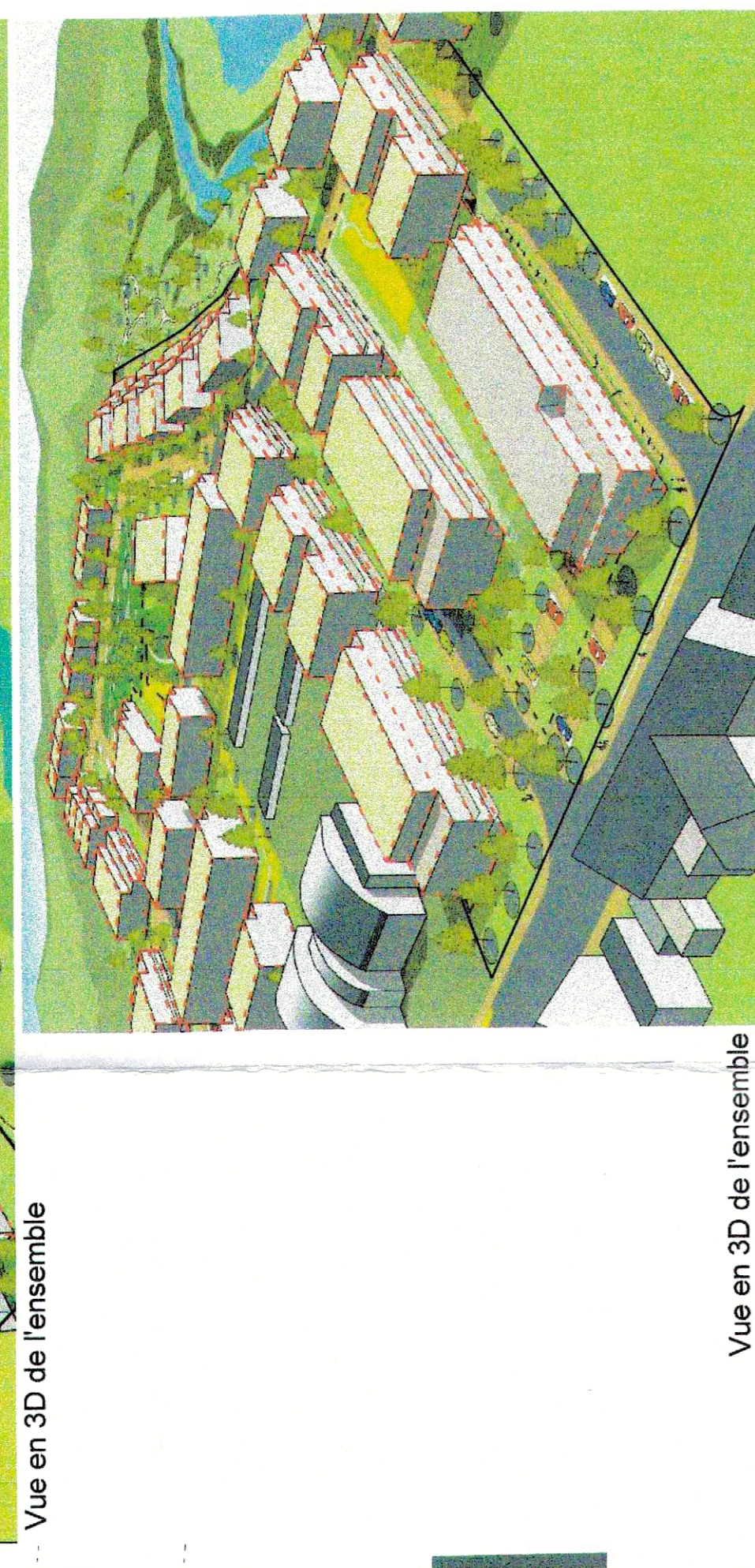

Vue en 3D de l'ensemble



Vue en 3D de l'ensemble



Vue en 3D de l'ensemble



BALLINPITT
 ARCHITECTES ASSOCIÉS
 1101 Luxembourg
 LUXEMBOURG

ASCHENTER S.A.
 3, rue Jean First
 LUXEMBOURG

Roche de Luxembourg, R.N.S
 Steinfort

ASCHENTER - STEINFORT
 AUTORISATION PAP

PLAN D'ENSEMBLE

NUMEROUS: L03 PA PP
 GE01
 20100708
 1 AG

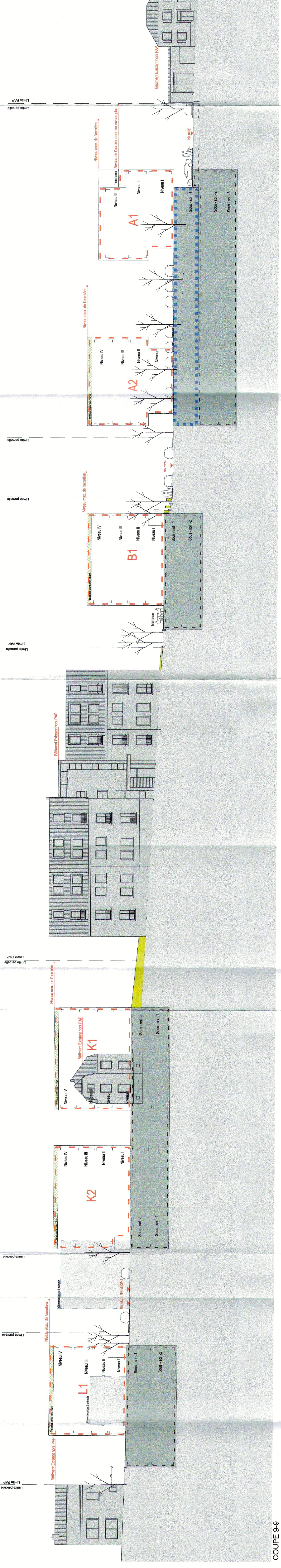

COUPE 8-9

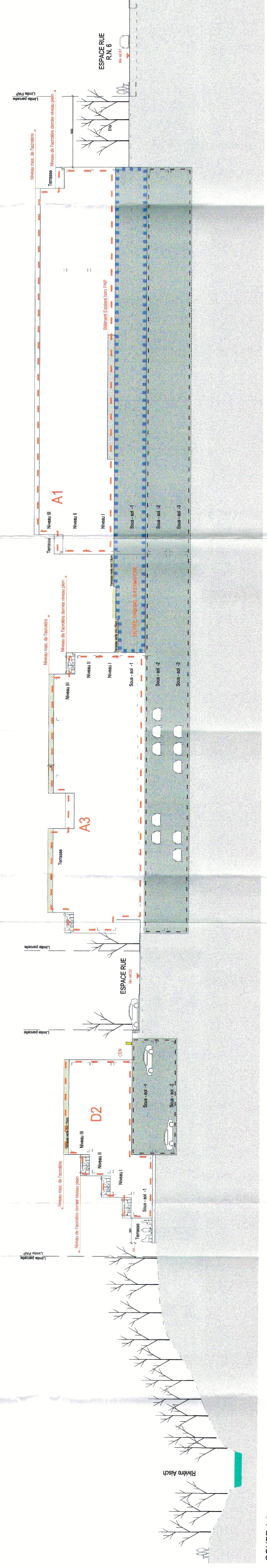

COUPE 1-1

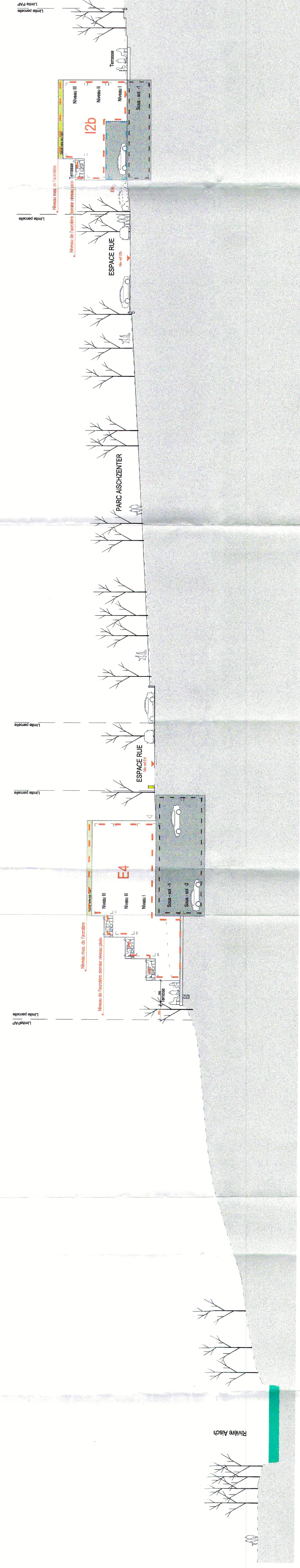

COUPE 2-2

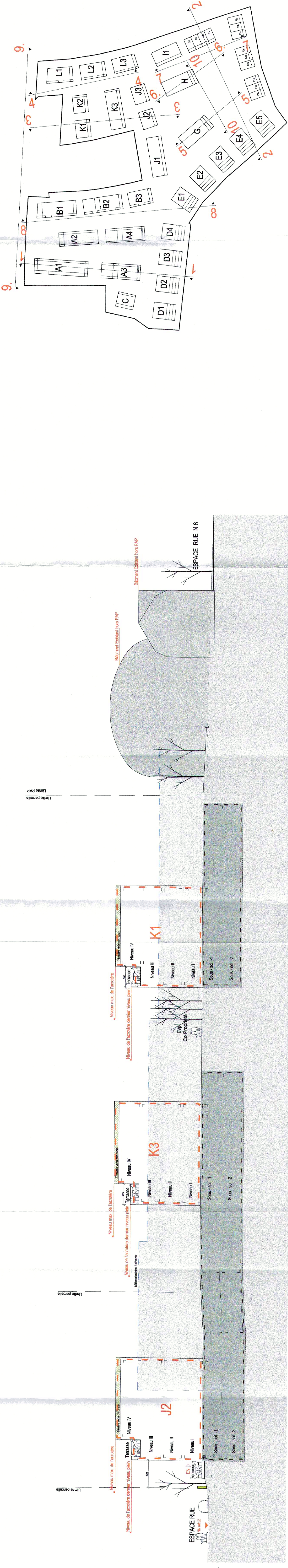

COUPE 3-3

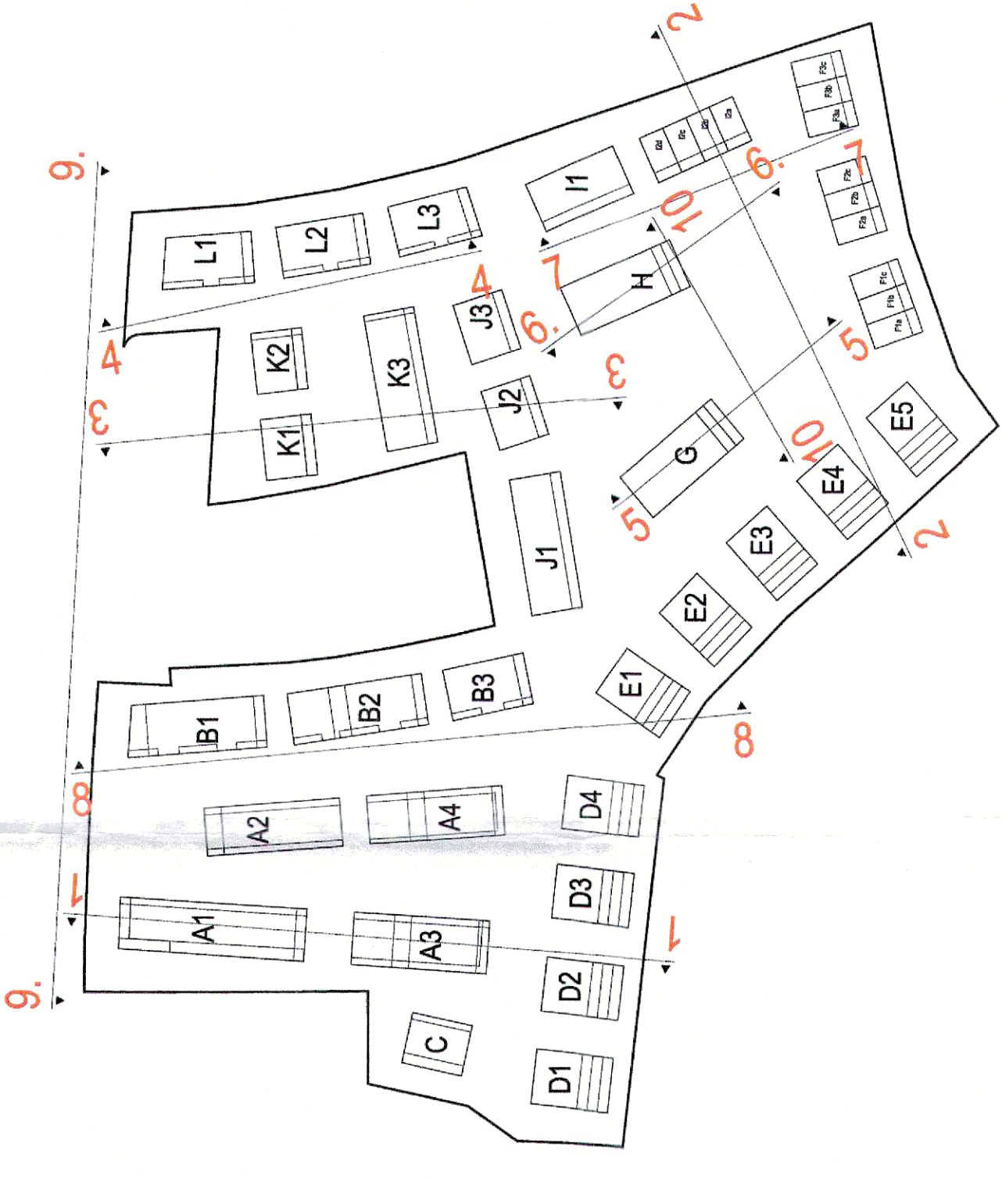

BALINPITT
ARCHITECTURE

SCHROEDER ASSOCIES
1, rue de la Poste
L-1011 Luxembourg
LUXEMBOURG

DRG-BUREAU
L-2070 Rumelange
L-1011 Luxembourg
LUXEMBOURG

ASCHZENTER S.A.
L-2360 Luxembourg
LUXEMBOURG

Le Conseil Communal de Steinfort, le
20/09/2018
Vu et approuvé,
[Signature]
Le Maire
Eberhard Steinfort

Le présent document approuvé à la session
du 20/09/2018 de la Commission
d'urbanisme de Steinfort.

COPIE

AG	2018.09.05	02	01	01	Mise à jour
AG	2018.09.05	02	01	02	Mise à jour
AG	2018.09.05	02	01	03	Mise à jour
AG	2018.09.05	02	01	04	Mise à jour
AG	2018.09.05	02	01	05	Mise à jour
AG	2018.09.05	02	01	06	Mise à jour
AG	2018.09.05	02	01	07	Mise à jour
AG	2018.09.05	02	01	08	Mise à jour
AG	2018.09.05	02	01	09	Mise à jour
AG	2018.09.05	02	01	10	Mise à jour
AG	2018.09.05	02	01	11	Mise à jour
AG	2018.09.05	02	01	12	Mise à jour
AG	2018.09.05	02	01	13	Mise à jour
AG	2018.09.05	02	01	14	Mise à jour
AG	2018.09.05	02	01	15	Mise à jour
AG	2018.09.05	02	01	16	Mise à jour
AG	2018.09.05	02	01	17	Mise à jour
AG	2018.09.05	02	01	18	Mise à jour
AG	2018.09.05	02	01	19	Mise à jour
AG	2018.09.05	02	01	20	Mise à jour

PROJET: MODIFICATION PAP AISCHZENTER - STEINFORT
AUTORISATION PAP

COUPES 1-1, 2-2, 3-3, 8-9

DATE: 20/09/2018

PROJET: L03

PP: GE02

1 AD

