COMMUNE DE
STEINFORT

N°35

MäERZ 22

ATTENTION!

En raison des risques liés à la propagation du Corona-virus COVID-19, il est possible que des manifestations soient annulées. Veuillez trouver les informations actuelles sur le site web **www.steinfort.lu** ou téléphonez au **39 93 13-1**.

AGENDA

Manifestatiounen an der Gemeng Stengefort

Klima-Bündnis Lëtzebuerg

KlimaPakt
meng Gemeng engagéiert sech

INFORMATIONS
PRATIQUES

Le présent Agenda est une publication de la commune de Steinfort.

Si vous désirez faire paraître vos flyers pour vos manifestations, veuillez svp remettre le matériel** au bureau des relations publiques par e-mail à: **service-pr@steinfort.lu.**

Le matériel est à remettre jusqu'au **1er du mois** qui précède le mois dans lequel aura lieu votre manifestation.

Par exemple:
Votre manifestation a lieu le 12 juin 2022, alors il faut remettre le matériel que vous désirez faire paraître dans notre agenda le 1er mai 2022 jusqu'à 17:00 heures au plus tard.

** Le matériel est à remettre sous forme d'un PDF de haute qualité, prêt à imprimer avec 3 mm de fond perdu de chaque côté au moins!
Aucune intervention par nos soins sur vos fichiers ne sera faite.

Kalender

Mäerz 22
Aussenzäit Lenz

25.02 -13.03	**Tournoi jeunes**	Tennis Club Steinfort, Steinfort	*TC Steinfort*
02.	**Fëschbaken**	Parking rue de Kleinbettingen, Steinfort (11h00-19h30)	*Fëscherfrënn Stengefort 2010*
03.	**Congrès**	Centre culturel "An de Keeseminnen", Steinfort	*CSV Stengefort*
04.	**Assemblée générale**	Centre culturel "Al Schmelz", Steinfort	*Mechanical Freaks*
05.	**Cours de prévention**	Centre culturel "Al Schmelz", Steinfort	*Commune de Steinfort*
06.	**Computerfloumaart**	Salle paroissiale "Hispic", Kleinbettingen (08h00-12h00)	*MCCL*
06.	**Tournoi d'échecs**	Salle des sapeurs-pompiers, Hagen	*Cercle d'Echecs Steinfort*
10.	**Café des langues**	Centre culturel "Al Schmelz", Steinfort (19h00-20h30)	*Commission d'intégration*
12.	**Workshop plan d'action communal**	Centre culturel "An de Keeseminnen", Steinfort (09h00 - 12h00)	*Commune de Steinfort*
13.	**Trëppeltuer am Kader vum Weltfraendag**	Steinfort (09h00-11h00)	*Commisson sociale et de l'égalité des chances*
13.	**Familljefest**	Centre culturel "Al Schmelz", Steinfort	*Gaart an Heem Hoen*
14.-14.04	**GesoL - Gesundheitsorientierte Laufbahnberatung**	37-39, rue Felix de Blochausen, L -1243 Luxembourg	*ZARABINA asbl*
16.	**Bicherbus**	Steinfort / Kleinbettingen	*Bibliothèque nationale*
18.	**Assemblée générale**	Salle des sapeurs-pompiers, Hagen	*Amicale Steinfort*
18.	**Lëtzebuerger Owend**	Centre culturel "Al Schmelz", Steinfort (18h30)	*LSAP Steinfort*
19.	**Fête de la femme**	Centre culturel "An de Keeseminnen", Steinfort	*Grupo Danças e Cantares Aldeias de Portugal*
19.	**Assemblée générale**	Salle de musique, Steinfort	*Stengeforter Musek*
19.	**Soirée chili con carne**	Tennis Club Steinfort, Steinfort (19h00)	*TC Steinfort*
25.	**Assemblée générale**	Salle des sapeurs-pompiers, Hagen	*LSAP Steinfort*
26.	**Grouss Botz**	Commune de Steinfort	*Ëmweltkommissioun*
26.-27.	**Second Hand & Bichermaart**	Centre culturel "An de Keeseminnen", Steinfort	*Athletico Steinfort*
27.	**Fréijorsfest**	12h00	*Amiperas Steinfort*
27.	**De ganzen Dag Circus & owes Theater**	Centre culturel "Al Schmelz", Steinfort (17h00)	*Schmelzkultur*

Provisoresche

Kalender

ABRËLL 22

Ouschtermount

	MOIS DU DON		*Croix rouge Steinfort*
02.	**Fête-choucroute**	Salle paroissiale "Hispic", Kleinbettingen	*FC Stengefort*
6.	**Bicherbus**	Steinfort / Kleinbettingen	*Bibliothèque nationale*
10.	**Computerfloumaart**	Centre culturel "Al Schmelz", Steinfort (08h00-12h00)	*MCCL*
11.	**Trëppeltuer**		*Drëttalterskommissioun*
11.-15.	**Stage de Tennis pour jeunes**	Tennis Club Steinfort, Steinfort	*TC Steinfort*
13.-14.	**Ouschtereeërverkaaf**	Steinfort (14h00-18h00)	*Peckvillercher*
14.	**Café des langues**	Centre culturel "Al Schmelz", Steinfort (19h00-20h30)	*Commission d'intégration*
15.	**Fëschbaken**	Parking rue de Kleinbettingen, Steinfort (11h00-19h30)	*Fëscherfrënn Stengefort 2010*
16.	**Début championnat interclub jeunes, seniors plus**	Tennis Club Steinfort, Steinfort	*TC Steinfort*
16.	**Ouschtereeërsichaktioun mat Eeërtecken**	Centre culturel "An de Keeseminnen", Steinfort (15h00)	*Entente des Sociétés*
17.	**OUSCHTEREN**		
17.	**Ouschtereeëraktioun**	Hôpital Intercommunal Steinfort (10h00)	*Guiden a Scouten St Hubert/Ste Bernadette*
21.	**Liesung Christiane Kremer**	Centre culturel "Al Schmelz", Steinfort	*Schmelzkultur*
23.	**Cours de prévention**	Centre culturel "Al Schmelz", Steinfort	*Commune de Steinfort*
25.	**Een Nomëtten a Gesellschaft - Kaartespill**	Centre culturel "Al Schmelz", Steinfort	*Commune de Steinfort*
24.	**Bourse du collectionneur**	Centre culturel "An de Keeseminnen", Steinfort	*CSV Stengefort*
29.	**Avant-fête du 1er mai**	Centre culturel "Al Schmelz", Steinfort (19h00)	*Entente des Sociétés*
30.	**Course Elsy Jacobs**	Steinfort	*Sport a Fräizeit Zéisseng*

Org.: Commune de Steinfort Org.: Associations locales ou autres

Fëscherfrënn Stengefort 2010

22, rue de Kleinbettingen
L-8488 Steinfort
Tél: 26 30 52 83

Fëscherfrënn Stengefort 2010

Bake Fësch zu Stengefort

Saison 2021-2022

4. Dezember 2021
11:00 - 13:30 Auer
17:00 - 19:30 Auer

2. März 2022 (Äschermëttwoch)
11:00 - 13:30 Auer
17:00 - 19:30 Auer

22. Januar 2022
11:00 - 13:30 Auer
17:00 - 19:30 Auer

15. Abrëll 2022 (Karfreiden)
11:00 - 13:30 Auer
17:00 - 19:30 Auer

D' Fësch kënnen matgeholl ginn um Parking beim **Café Sandkëscht Stengefort**

D'Fësch kënnen awer och giess ginn:
an der Lounge-Brasserie Sandkëscht zu Stengefort **Tél.: 26 30 55 97**
am Café Roudemer zu Stengefort Tél.: **26 30 53 02**
an am Café Hoener Stuff zu Hoen Tél.: **26 10 81 88**

Oder
Camille Stockreiser Tél.: **39 85 16**
Daniel Falzani Tél.: **39 03 85**
De-Michelo Adriano Tél.: **621 595 715**

Org.: **Fëscherfrënn Stengefort 2010**
Prix : **17 Euro**

BICHERBUS
2022

COMMUNE DE STEINFORT

16. MÄERZ 2022

STENGEFORT | 14:20 - 15:00

KLENGBETTEN | 15:10 - 15:45

COMMUNE DE STEINFORT

De Schäfferot an d'Integratiounskommissioun
vun der Gemeng Stengefort invitéieren op de

SPROOCHECAFÉ

op Lëtzebuergesch

den 10. Mäerz 2022

vun 19:00 bis 20:30 Auer
an der aler Schmelz zu Stengefort.

Dir wéllt lëtzebuergesch schwätze léieren oder Är Lëtzebuergesch-Kenntnisser verbessern,
Dir hutt keng Loscht e Standard-Cours ze beleeën,
Dir wéllt lech an enger gemittlecher Ronn mat Leit aus verschiddensten Hierkënft austauschen,
Dir wéllt vu Gespréichspartner betreit ginn déi d'lëtzebuerger Sprooch beherrschen?

Da kommt bei eis!

De Sproochecafé ass all
2. Donneschdeg am Mount.

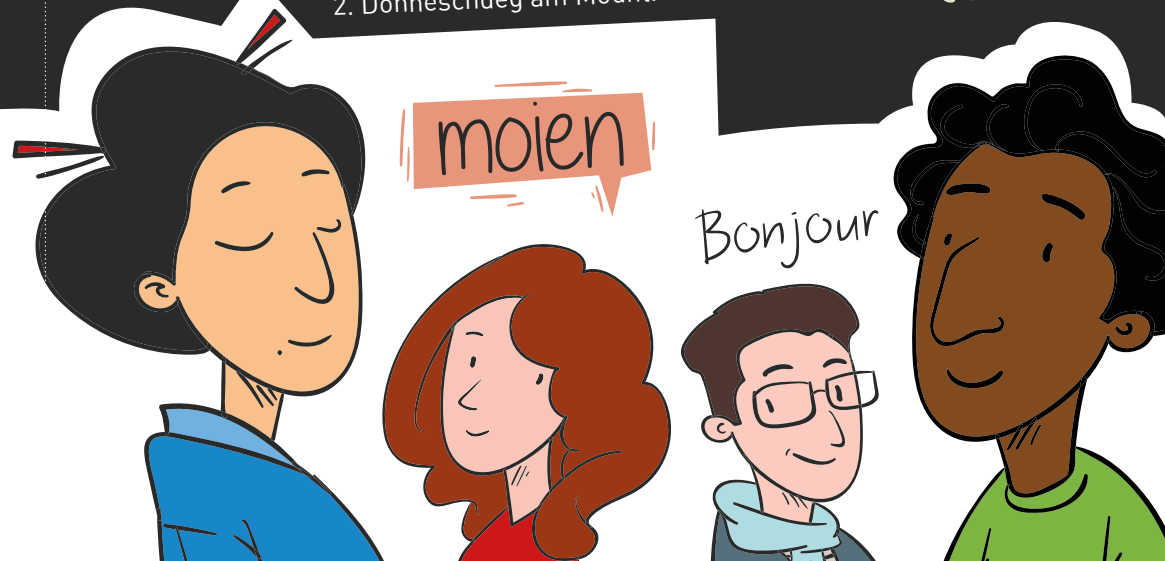

Le Collège échevinal et la Commission d'Intégration de la commune de Steinfort
ont le plaisir de vous inviter au

Café des Langues en luxembourgeois

le 10 mars 2022, de 19 à 20:30 heures, à l'Al Schmelz à Steinfort

Vous aimeriez apprendre à communiquer ou vous perfectionner en luxembourgeois,
Vous n'avez pas envie d'un cours magistral,
Vous voulez partager un moment convivial avec des personnes de tous horizons,
Vous aimeriez être encadré(e) par des interlocuteurs qui maîtrisent le luxembourgeois?

Alors rejoignez-nous !

Le café des langues aura lieu chaque deuxième jeudi du mois.

Der Schöffenrat und die Integrationskommission der Gemeinde Steinfort laden ein zum

Sprachencafé auf Luxemburgisch

am 10. März 2022 von 19:00 bis 20:30 Uhr in der alten Schmelz in Steinfort

Sie wollen luxemburgisch sprechen lernen oder Ihre Luxemburgisch-Kenntnisse verbessern,
Sie haben keine Lust einen Standard-Kurs zu belegen,
Sie möchten sich in gemütlichem Beisammensein mit Personen verschiedenster Herkunft austauschen,
Sie möchten von Gesprächspartnern betreut werden welche die luxemburger Sprache beherrschen?

Dann kommen Sie zu uns !

Das Sprachencafé findet jeden zweiten Donnerstag im Monat statt.

The College of the mayor and aldermen as well as the Integration Commission
of the municipality of Steinfort, have the pleasure to invite you to their

Luxembourgish language café

on 10 march 2022 between 7 and 8:30 pm, at the Al Schmelz in Steinfort.

You'd like to learn to communicate in Luxemburgish or improve your speaking skills,
You don't feel like having lecture course,
You want to come and share a friendly moment with people from all walks of life,
You feel like being supervised by discussion partners who master Luxemburgish language?

Then, join us !

The Luxembourgish language café takes place every second Thursday of the month.

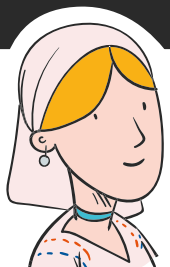

W.e.g. mellt lech un:
Veuillez confirmer votre présence:
Bitte melden Sie sich an:
Please confirm your presence:

399313-219 I sophie.goeders@steinfort.lu

Eng Aktioun vun der Ëmweltkommissioun zesumme mam Mirador, dem CIGL Stengefort an der Gemeng Stengefort.

GROUSS BOTZ

#mirhalestengefortpropper

26. Märerz 2022

um 9 Auer beim Chalet bei der Pétanquespiste
(rue Collart zu Stengefort)

Dat benéidegt Material gëtt Iech zur Verfügung gestallt.

Wann dir deen Dag keng Zäit hutt,
kënnt dir Iech am Laf vum ganze Joer, Material op der Gemeng ausléinen.

Fotografëier(t) Dech/Iech bei dëser Aktioun, schéck eis Deng Foto
via eise Site www.steinfort.lu/signalez-le oder publizéiert se an de soziale Medien: #mirhalestengefortpropper

KlimaPakt
meng Gemeng engagéiert sech

Centre d'Initiative et de Gestion Local
Steinfort

administration nature & forêts

COMMUNE DE STEINFORT

GROUSS BOTZ

#mirhalestengefortpropper

Konservendousen, Béchsen, Fläschen, Plastiksstuten, Pneuen oder Elektroschrott ...
alles wat een nom Wanter am Bësch a laanscht d'Weeër fënnt, gehéiert recycléiert an net an d'Natur!

Dofir invitéiere mir Iech och dëst Joer nees ganz häerzlech bei eiser grousser Fréijoersbotz an eiser Gemeng matzemaachen, dat de

26. Mäerz 2022

Conserves, canettes, bouteilles, sacs en plastique, pneus usés ou déchets électroniques ...
tout ce que l'on trouve dans la forêt et le long des chemins après l'hiver, n'a pas sa place dans la nature mais doit être recyclé!
C'est pourquoi nous vous invitons cordialement à participer cette année de nouveau au grand nettoyage de printemps dans notre commune, le

26 mars 2022

Programm

Um 9 Auer
Begréissung mat Kaffi
oder Schoki a Croissant

Um Wee
Uebst a Gedrénks zur Stäerkung

Mëttes
Invitéiere mir iech op eng klassesch
oder vegetaresch Lasagne

Mellt iech w.e.g. aus organisatoresche Grënn bis den 21. Mäerz 2022 un fir eis äre Choix fir d'Lasagne matzedeelen.

Tel.: 399313-1
oder per Mail: accueil@steinfort.lu

D'Natur seet iech MERCI!

Programme

À 9 heures
Mot d'accueil avec café
ou lait chocolaté et un croissant

En cours de route
Fruits et boissons pour reprendre des forces

À midi
Lasagne classique ou
végétarienne offerte par la commune

Pour des raisons d'organisation nous vous prions de vous inscrire jusqu'au 21 mars 2022 et de nous communiquer votre choix de lasagne.

Tél.: 399313-1
ou par mail à: accueil@steinfort.lu

La nature vous REMERCIE!

Soirée Luxembourgeoise

Vendredi, le 18 mars 2022

Al Schmelz à Steinfort - Apéro à p. de 18:30

Musique luxembourgeoise avec Patrick

Spécialités luxembourgeoises (23€ par menu)

* Menu 1: Wäinzoossiss mat Kniddelen + Taart + Kaffi
* Menu 2: Bouchée à la Reine + Taart + Kaffi
* Menu 3: Judd mat Gaardebounen + Taart + Kaffi
* Menu 4: Kuddelfleck + Taart + Kaffi

!!! Uniquement sur réservation !!!

Informations et réservation:

Télephone: 661 700 513 / E-Mail: letzebuerger.owend@gmail.com

Organisation: LSAP Section Steinfort

LSAP D'SOZIALISTEN

COVID check.lu

Lëtzebuerger Owend

Freides, den 18. Mäerz 2022

Al Schmelz zu Stengefort - Apero ab 18:30

Lëtzebuerger Musek mam Patrick

Lëtzebuerger Spezialitéiten (23€ de Menü)

* Menü 1: Wäinzoossiss mat Kniddelen + Taart + Kaffi
* Menü 2: Bouchée à la Reine + Taart + Kaffi
* Menü 3: Judd mat Gaardebounen + Taart + Kaffi
* Menü 4: Kuddelfleck + Taart + Kaffi

!!! Iessen nëmmen op Reservatioun !!!

Informatioun a Reservatioun:

Telefon: 661 700 513 / E-Mail: letzebuerger.owend@gmail.com

Organisatioun: LSAP Sektioun Stengefort

LSAP D'SOZIALISTEN

COVID check.lu

WORKSHOP

am Kader vun der Erstellung vum kommunalen Aktiounsplang

12.03.2022

vun 9:00 bis 12:00 Auer
„ An de Keeseminnen "
zu Stengefort

PROGRAMM

08:30 Auer
Accueil vun de Participanten
(Kaffi & Croissanten)

09:00 Auer
Begréissung

09:15 Auer
Thematesch Workshoppen

12:00 Auer
Mëttegiessen offréiert vun der Stengeforter Gemeng
(klassesch oder vegetaresch Lasagne)

D'Zil vum Workshop ass déi verschidde festgestallte Polemiken aus der Biergerëmfro opzegräifen a Prioritéiten, Mesuren an Aktiounen auszeschaffen, déi am kommunalen Aktiounsplang festgehale ginn.

Aus organisatoresche Grënn ass d'Umeldung obligatoresch. Mir bieden iech, iech **virum 7. Mäerz 2022 ënnert der E-Mail-Adress accueil@steinfort.lu oder iwwer Telefon um 39 93 13-1** (wärend den Ëffnungszäite vun der Gemeng) **unzemellen**.

De Workshop fënnt ënnert den aktuellen Mesure statt.

MANIFESTATIOUN MAT COVID-CHECK

COMMUNE DE STEINFORT

WORKSHOP

dans le cadre du développement du plan d'action communal

12.03.2022

de 9:00 jusqu'à 12:00 heures
« An de Keeseminnen »
à Steinfort

PROGRAMME

08:30 heures
Accueil des participant(e)s
(Café et croissants)

09:00 heures
Mot de bienvenue

09:15 heures
Workshops thématiques

12:00 heures
Repas de midi offert par la Commune de Steinfort
(Lasagnes formule classique ou végétarienne)

L'objectif du Workshop consiste à soulever les différents polémiques constatées lors de l'évaluation de l'enquête et d'élaborer des priorités, des mesures et des actions qui seront regroupées ultérieurement dans le plan d'action communal.

Pour des raisons d'organisation, l'inscription est obligatoire. Nous vous prions de bien vouloir vous inscrire **avant le 7 mars 2022 par courriel à l'adresse accueil@steinfort.lu ou par téléphone au 39 93 13 -1** (pendant les heures d'ouverture de la commune).

Ce workshop se déroulera selon les mesures en vigueur à cette date.

ORGANISÉ SOUS LE RÉGIME COVID-CHECK

COMMUNE DE STEINFORT

STEINFORT - AN DE KEESEMINNEN (CENTRE CULTUREL AL SCHMELZ)

SECOND HAND

26 MÄERZ

ORG: **ATHLETICO** STEINFORT

UMELDUNG/INSCRIPTIONS: REDINGE1@PT.LU

STEINFORT - AN DE KEESEMINNEN (CENTRE CULTUREL AL SCHMELZ)

BICHER MAART

27 MÄERZ

ORG: **ATHLETICO** STEINFORT

UMELDUNG/INSCRIPTIONS: REDINGE1@PT.LU

De ganzen Dag Circus & owes Theater

Sonndes, 27. Märerz 2022

17:00 Auer, Al Schmelz, Stengefort

COMMUNE DE STEINFORT

SchmelzKultur Stengefort

Reservatiounen um Tel.: 399313-1
oder per Mail : accueil@steinfort.lu

Präiss: 15 EUR / 10 EUR fir Kanner

Et gëtt Kënschtler hei zu Lëtzebuerg, déi kann een - zemools wann se schonn an engem “gewëssen“ Alter sinn - awer och keen Abléck méi alleng loossen ! A scho guernet während enger méintelaanger Pandemie mat *“couvre-feu“, “gestes barrièren“,* souwéi *“sanitaire mesuren/innen & Entwuermungen“* etc....

Abee d’Yannchen an de Carlo hu versicht déi laaaang Zäit esou onverstänneg wéi méigelech ze notzen a si ganz déif a sech era gaang (an do wor et nach laang net schéin!)..... Si présentéieren an hirem neien CIRCUS-Programm d’Highlights aus hiren zwee räichhaltege, kënschtleresche Liewen.

Si wandere mat iech duerch d’Ritterzäit, duerch d‘Altersheimer, an de Paräisser Musée de l‘Érotisme, mam Annie Cordy op d’Oktoberfest an natierlech uechter d‘Theaterwelt an Operenhaiser. Wierker vu Putty Stein, Edith Piaf, Otto Reutter, Bianca Castafiore, Farkas & Waldbrunn, Georg Kreisler .... a fir dass den “Eescht vum Liewen“ net ze kuerz kënnt: vill Neies vun Hartmann & Hoffmann.

Wéi dat alles beienee passt? Dat hu mer ons och alt gefrot.

COVID check.lu

Eng Produktioun vum Rido'85 Stengefort

De Rido' 85 liest Geschichte fir Kanner

Dir kënnt dës CD als CD oder als USB- Stick bestellen
(15 € + Porto 2,25 €) iwwert onst Sekretariat:

Sekretariat : Georges Neuen
geneuen@gmail.com
GSM: 691 486 363

De Jong mat der Jupe / Déi himmelblo Wollek / De Jupp

Um Schoulwee / De Charel an den Zauberspiggel

Den Torro gesäit rout / D' Jessie an d' Stuermmonster

Wéi de Wanter ze fréi komm ass / Dat blot Dëppen, dat gären Tomatenzooss gekacht huet

Vum klenge Krämi, dee sech am Mixer verstoppt hat

De Schleek, dee wësse wollt, wee säin Haus geklaut huet

SACEM
Luxembourg

ZARABINA
Beratung – Orientierung
Weiterbildung

GesoL – Gesundheitsorientierte Laufbahnberatung

Sie

- möchten nach einer langen Krankheitsphase oder Rehabilitation eine neue berufliche und persönliche Perspektive entwickeln?
- leiden unter einer chronischen Krankheit und müssen sich beruflich neu orientieren?
- möchten neue Ziele entwickeln, Ihr Selbstbewusstsein wiederfinden und nachhaltige Lösungen anstreben?
- ziehen eine berufliche Umschulung in Betracht?

Dann sollten Sie sich bei uns melden!
Unser nächstes Seminar zum Thema „Gesundheitsorientierte Laufbahnberatung“ findet vom **14.03 bis zum 14.04.2022** statt. Teilnahmeberechtigt sind alle Männer und Frauen, die bei der ADEM eingeschrieben sind.

Wir

- bieten Ihnen eine persönliche und individuelle Herangehensweise.
- besprechen mit Ihnen Themen um Gesundheit, Leistung und Arbeit und werten mit Ihnen zusammen Ihre persönliche Situation aus.
- vermitteln Ihnen Information und entwickeln mit Ihnen neue Verhaltensmöglichkeiten und Sichtweisen auf Ihre Gesundheit.
- entwickeln Strategien im Umgang mit Stress und ihren spezifischen Herausforderungen und Belastungen.
- diskutieren mit Ihnen berufliche Entwicklungen und Anforderungen und nehmen den aktuellen Arbeitsmarkt unter die Lupe.
- informieren Sie über Möglichkeiten der Erwachsenenbildung.
- arbeiten mit Ihnen Ihr aktuelles berufliches Kompetenzen-Profil aus und unterstützen Sie bei der Entwicklung neuer, realistischer Perspektiven und Lösungen.
- wir entwickeln mit Ihnen persönliche, kompetenzorientierte Bewerbungsstrategien und begleiten Sie bei der Umsetzung ihres Aktionsplans.

Sie sind wichtig für uns!

Sie

- arbeiten abwechselnd in Gruppen-, und in Einzelarbeit. Unterstützt werden Sie dabei von Lernbegleiterinnen. Durch den gemeinsamen Erfahrungsaustausch mit anderen entwickeln Sie Perspektiven und Strategien für Ihren nächsten beruflichen Lebensabschnitt

Wenn Sie herausfinden möchten, ob unser Angebot das richtige für Sie und Ihre aktuelle Situation ist, sprechen Sie uns bitte an: Telefonisch unter +352 26 55 12 13 1 oder per Email an info@zarabina.lu.

ZARABINA asbl.
37-39, rue Felix de Blochausen
L-1243 Luxembourg/Bonnevoie
Tel.: 26 55 12 13 1
https://www.zarabina.lu/

Der Kurs findet in deutscher Sprache statt, angepasst an die geltenden Covid19 Maßnahmen.
Das Seminar „GesoL – Gesundheitsorientiere Laufbahnberatung“ wird durch das Arbeits- und Beschäftigungsministerium sowie durch das Bildungsministerium unterstützt.

La Commune de Steinfort organise un

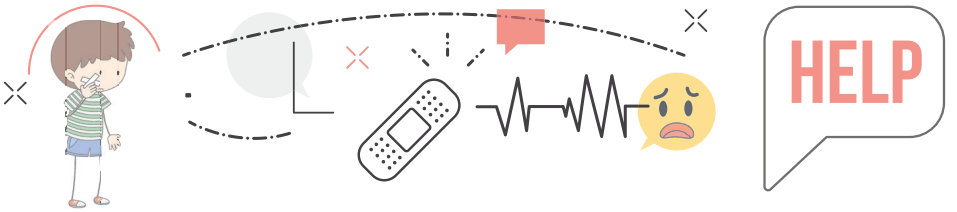

COURS DE PRÉVENTION
pour parents et grands-parents

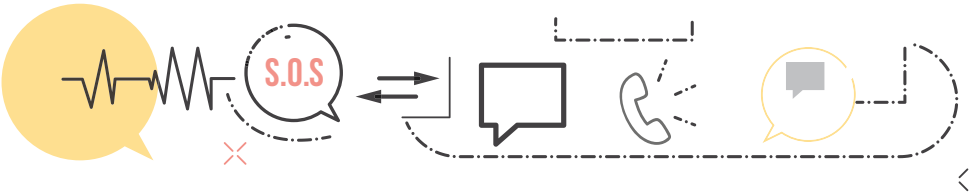

SAMEDI, LE 23 AVRIL 2022
DE 8H00 À 12H00
AU CENTRE CULTUREL « AL SCHMELZ »

Apprenez à rendre votre maison et votre environnement les plus sûrs pour vos enfants ou petits-enfants.

Sachez réagir promptement en cas d'urgence grâce à des gestes simples à mettre en application.

Ce cours dure 4 heures et est gratuit.

Inscription pour le cours en langue française **jusqu'au 15 avril 2022** au numéro **399313-1** ou par e-mail à **accueil@steinfort.lu**

Chargé de cours: Dan Thoma

COMMUNE DE STEINFORT

TOUTES NOS MANIFESTATIONS SONT SOUMISES AUX

COVID check.lu

AVIS
aux associations locales

Le présent calendrier se base sur le calendrier officiel de l'Entente des sociétés retenu lors de la journée du calendrier.

Pour toutes les modifications et ajoutes au calendrier en cours d'année, veuillez vous adresser à Madame Natascha Pierrat, Commune de Steinfort:

E-mail: **natascha.pierrat@steinfort.lu**
Tél.: **39 93 13-213**

Édité par l'Administration communale de Steinfort
Service des Relations Publiques

B.P. 42 | L- 8401 Steinfort
Tel: 399 313-214/215 | service-pr@steinfort.lu

Imprimerie Heintz Pétange
Papier Balance Pure 100% recyclé

Commune de Steinfort
www.steinfort.lu

Abonnéiert eis | Abonnez-nous

papier cyclus print 100 % recyclé