

Légende des plans «annexes» du PAG de la commune de Steinfort

à la protection de la nature et des ressources naturelles

Cadastre des anciennes décharges et des sites contaminés (CASIPO 2019) :

- SCA - Site contaminé ou assaini
- SPC - Site potentiellement pollué

Zones ou espaces en exécution de dispositions légales ou réglementaires spécifiques relatives :

- à la protection de la nature et des ressources naturelles
- Biotores art. 17 loi PN - surface (Luxplan 2021) - à titre indicatif et non exhaustif
- Biotores art. 17 loi PN - point (Luxplan 2021) - à titre indicatif et non exhaustif
- Biotores art. 17 loi PN - ligne (Luxplan 2021) - à titre indicatif et non exhaustif
- Biotores des milieux ouverts (ANF 2021) - à titre indicatif et non exhaustif
- Habitat d'espèces art.17/21/27/32 loi PN - à titre indicatif et non exhaustif
- Espace potentiel approprié pour la réalisation des mesures CEF - à titre indicatif et non exhaustif
- Zones FFH (Natura 2000)
- Zones de protection oiseaux (Natura 2000)
- Zones protégées d'intérêt national
- à la gestion de l'eau

Cartes des zones inondables 2013

- Zone inondable (HQ10)
- Zone inondable (HQ100)
- Zone inondable (HQExtrem)

Zones de protection autour de sources

- ZI Zone de protection immédiate [Zone I]
- ZII Zone de protection rapprochée [Zone II]
- ZII-VI Zone de protection rapprochée à vulnérabilité élevée [Zone II-VI]
- ZIII Zone de protection éloignée [Zone III]

Danger de fortes pluies (AGE)

Profondeur des eaux	Vitesse d'écoulement			
	< 0.2 m/s	0.2 - 0.5 m/s	0.5 - 2 m/s	> 2 m/s
4-10 cm	modérée	modérée	élevée	élevée
10-40 cm	modérée	élevée	élevée	très élevée
40-100 cm	élevée	élevée	très élevée	très élevée
> 100 cm	très élevée	très élevée	très élevée	très élevée

à l'aménagement du territoire

Plan directeurs sectoriels « primaires »

PDS Logement

- Droit de préemption
- Zone prioritaire d'habitation

PDS Zones d'activités économiques*

- ZAE existantes
- ZAE droit de préemption

* La ZAE projetée à Grass prévue par le PDS n'est pas présentée car les propriétaires du terrain ont déposé une réclamation.

PDS Paysages

- Zone verte interurbaine
- Zone de préservation des grands ensembles paysagers
- Coupure verte

Plan directeurs sectoriels « secondaires »

- Stations de base pour réseaux publics de communications mobil

Fond de plan (PCN 03.02.2020) :

- Cours d'eau (BD-L-TC 2015)
- Parcellaire
- Bâtiment existant
- Bâtiment ajouté (photo aérienne ACT 2018)
- Bâtiment démolit (photo aérienne ACT 2018)
- Limite communale

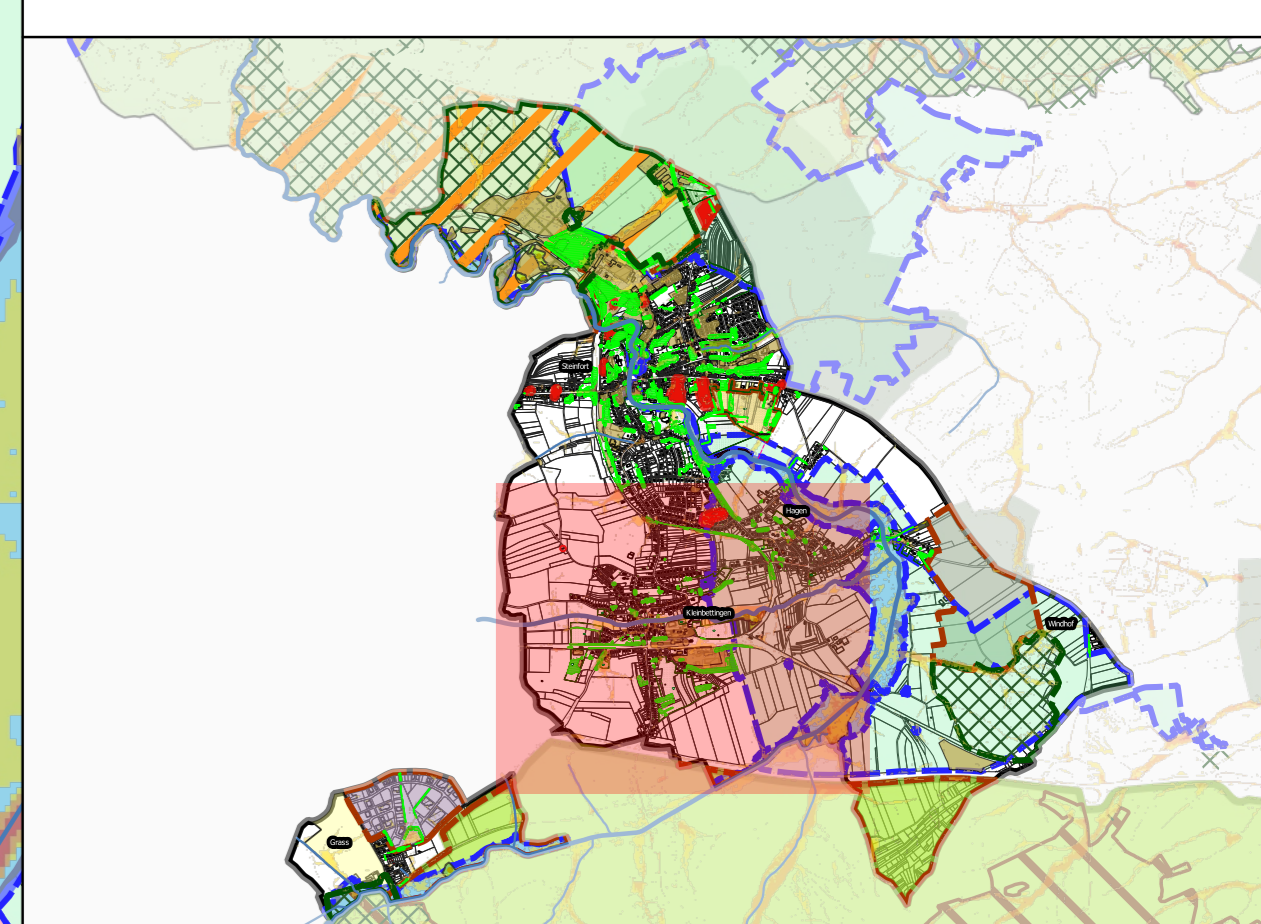

INDICE	DATE	COMMENTAIRES
A	14.02.2023	modifications sur base des réclamations et des avis ministériels
B	06.11.2023	modifications sur base des approbations ministérielles (MR, GR, 03/03/2020 et MR, 28/53/CS)
C		
D		
E		
F		
G		

MÂTRE DE L'OUVRAGE
COMMUNE DE STEINFORT

PROJET
PLAN D'AMÉNAGEMENT GÉNÉRAL - ANNEXE

PLAN
LOCALITÉ DE KLEINBETTINGEN - PLAN 05

BUREAU D'ÉTUDES
zilmplan s.à r.l.
Urbanisme & Aménagement du Territoire

DESINÉ PAR: VKS
VÉRIFIÉ PAR: ABM
DATE: 16.09.2021
FICHER: P:\P-SC\2014\20140491-ZP_PAG_Steinfort\0_Plan
PLAN N°: 20140491-ZP_STE_PAG_05a_Kleinbettingen_Annexe

FORMAT: DIN-A0 (841 x 1189 mm)
ÉCHELLE: 1:2.500
0 50 100 m

Commune de Steinfort

À ce plan sont joints:
- L'Etat des lieux
- Le plan de situation
- Le plan de zonage
- Le plan de zonage de protection des zones d'activités économiques